Il y a certains films qui bouleversent, provoquent les échanges, bousculent les croyances et ouvrent de nouvelles perspectives sur nos connaissances ou la manière de percevoir la vie. On les appelles des films éveilleurs de conscience ou films spirituels.Vous cherchez des films spirituels pour éveiller les consciences ? Changé votre regard sur le monde ou sur vous-mêmes ? Apprendre ou générer des débats ? Voici des films et documentaires à voir et à partager. Vous trouverez des films trop peu connus et d'autres qu'on ne présente plus !

90 minutes au paradis de Michael Polish		Un homme tué dans un accident de voiture revient à la vie 90 minutes après son décès. Il prétend avoir vu le Paradis. film chrétien écrit et réalisé par Michael Polish. Il s'agit d'un fait divers basé sur le roman homonyme de Don Piper et Cecil Murphey. Depuis sa publication, le roman de Don Piper figure deux fois sur la liste des ouvrages les plus vendus du New York Times, a été cité comme best-seller. Les producteurs ont choisi de rester aussi fidèle que possible au livre. La question de la NDE et la difficulté de partager cette experience avec ses proches.
Ainsi soient ils De Bruno Nahon, Vincent Poymiro, Rodolphe Tissot		Serie TV 3 saisons. Septembre 2011, Paris. Cinq jeunes candidats à la prêtrise sont sur le point de changer radicalement de vie. En entrant au Séminaire des Capucins, ils vont apprendre à suivre la voie de Dieu et devenir ses ministres. D'où viennent-ils ? Quelles expériences de joie, de douleurs ont-ils vécu ? Autant de questions qui hantent le Père Fromenger, directeur légendaire du Séminaire, et son dévoué bras droit, le Père Bosco, lorsqu'ils accueillent José, Raphaël, Yann, Guillaume et Emmanuel dans leur nouveau monde. En partageant leurs espérances, leurs doutes, leurs épreuves quotidiennes, nous découvrons un monde fascinant, mystérieux, l'Eglise, qui nous mènera jusqu'au Vatican et ses coulisses politiques.
Alice au pays des merveilles par Walt Disney		Alice, désormais âgée de 19 ans, retourne dans le monde fantastique qu'elle a découvert quand elle était enfant. Elle y retrouve ses amis le Lapin Blanc, Bonnet Blanc et Blanc Bonnet, le Loir, la Chenille, le Chat du Cheshire et, bien entendu, le Chapelier Fou. Alice s'embarque alors dans une aventure extraordinaire où elle accomplira son destin : mettre fin au règne de terreur de la Reine Rouge.
Always de Steven Spielberg		Pete Sandich, pompier de l'air décédé dans un accident d'avion, continue, au-delà de la mort, à suivre l'apprentissage d'une jeune recrue, Ted, tout en restant proche de son ancienne fiancée que le deuil empêche de céder aux attentions et aux avances de Ted. "Always est l'histoire d'une passion. Il parle de la vie, de l'amour, de l'influence posthume des êtres que nous avons aimes. L'idylle de Pete et Dorinda se situe a la fois dans le présent et l'au-delà." Le film est un remake de Un nommé Joe (A Guy Named Joe), réalisé par Victor Fleming en 1943. Always est le dernier film d'Audrey Hepburn, décédée d'un cancer en 1993
Angel-A de Luc Besson		Un jeune homme qui ne s'aime pas va apprendre à s'aimer au contact d'une jeune femme qu'il rencontre à Paris...

Another Earth de Mike Cahill		Rhoda Williams, brillante jeune diplômée en astrophysique, rêve d’explorer l’espace. John Burroughs est un compositeur au sommet de sa carrière qui attend un deuxième enfant. Le soir une autre planète semblable à la Terre est découverte, la tragédie les frappe et les vies de ces étrangers deviennent inextricablement liées l’une à l’autre.
Apparitions De Tom Shadyac		Chef des urgences au Chicago Memorial Hospital, le docteur Joe Darrow vient de perdre sa femme, Emily. Celle-ci a disparu tragiquement pendant une mission au Venezuela. Six mois après, son corps n'a toujours pas été retrouvé et Joe se force à vivre coûte que coûte, plongé dans ses souvenirs. Pour tenir la promesse faite à Emily, il rend visite à ses jeunes patients hospitalisés. L'un d'eux, Jeffrey, un garçon qui a connu plusieurs expériences post-mortem, affirme qu'Emily essaie de communiquer avec Joe par son intermédiaire. D'étranges phénomènes surviennent bientôt et celui-ci commence à douter...
Atanarjuat, la légende de l'homme rapide de Zacharias Kunuk	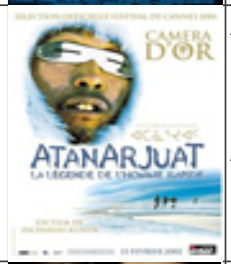	Atanarjuat est le premier long métrage à avoir été écrit, réalisé et joué entièrement en inuktitut, la langue des Inuit du Canada. Le film se déroule à Igloolik, une petite île située dans la baie de Baffin dans la région arctique du Canada.Un mystérieux chaman vient perturber une petite communauté d'inuit en causant une rivalité entre deux familles. Vingt ans plus tard deux frères courageux mettent au défi les forces du mal : Amaqjuaq, le Fort, et Atanarjuat, le Rapide Coureur. Atanarjuat gagne le coeur de la belle Atuat au détriment du vaniteux Oki, le fils du chef, qui jure de se venger. Il organise un complot pour assassiner les deux frères durant leur sommeil...
Au-delà de Clint Eastwood		Au-delà est l'histoire de trois personnages hantés par la mort et les interrogations qu'elle soulève. George est un Américain d'origine modeste, affecté d'un "don" de voyance qui pèse sur lui comme une malédiction. Marie, journaliste française, est confrontée à une expérience de mort imminente, et en a été durablement bouleversée. Et quand Marcus, un jeune garçon de Londres, perd l'être qui lui était le plus cher et le plus indispensable, il se met désespérément en quête de réponses à ses interrogations. George, Marie et Marcus sont guidés par le même besoin de savoir, la même quête. Leurs destinées vont finir par se croiser pour tenter de répondre au mystère de l'Au-delà.
Au-delà de nos rêves de Vincent Ward		Chris et Annie forment un couple indissolublement lié capable de surmonter les plus rudes épreuves. Après quelques années d'une vie idyllique, leurs enfants, Ian et Marie, leur sont brutalement arrachés dans un accident de voiture. Si Chris cache sa douleur, Annie s'éloigne inéxorablement de lui, se mure dans sa solitude et se réfugie dans la peinture. Quand Chris est à son tour victime d'une tragique collision. Il meurt mais ne disparait pas. Il connait une autre vie a travers les peintures d'Annie qui se mettent à s'animer et il comprend, ainsi, l'âme de sa femme.

Avatar de James Cameron		Jake Sully, un ancien marine immobilisé dans un fauteuil roulant, est resté un combattant au plus profond de son être. Il est recruté pour se rendre sur Pandora, où de puissants groupes industriels exploitent un minerai pour résoudre la crise énergétique sur Terre. l'atmosphère de Pandora est toxique pour les humains, ceux-ci ont créé le Programme Avatar, un corps biologique commandé à distance, capable de survivre dans cette atmosphère létale. Sous sa forme d'avatar, Jake peut de nouveau marcher. On lui confie une mission d'infiltration auprès des Na'vi, devenus un obstacle trop conséquent à l'exploitation du précieux minerai. Mais tout va changer lorsque Neytiri, une très belle Na'vi, sauve la vie de Jake...
Bienvenue à Gattaca de Andrew Niccol		Dans un monde parfait, Gattaca est un centre d'études et de recherches spatiales pour des jeunes gens au patrimoine génétique impeccable. Jérôme, candidat idéal, voit sa vie détruite par un accident tandis que Vincent, enfant naturel, rêve de partir pour l'espace. Chacun des deux va permettre à l'autre d'obtenir ce qu'il souhaite en déjouant les lois de Gattaca.
Big Fish & Begonia (Dayu haitang) de Xuan Liang		Chun est un être céleste qui doit s'occuper des bégonias. À ses 16 ans, elle est envoyée dans le monde des humains sous la forme d'un dauphin afin d'accomplir son rituel de passage à l'âge adulte. Kun, un humain, lui sauve la vie, mais perd alors la sienne. Avec l'aide de son ami Qiu, elle essaie de ranimer l'esprit de Kun afin de le remercier de l'avoir sauvée.
Bird People De Pascale Ferran	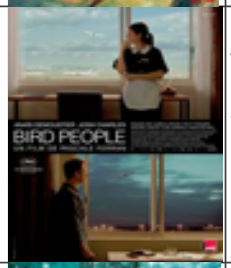	En transit dans un hôtel international près de Roissy, un ingénieur en informatique américain, soumis à de très lourdes pressions professionnelles et affectives, décide de changer radicalement le cours de sa vie. Quelques heures plus tard, une jeune femme de chambre de l’hôtel, qui vit dans un entre-deux provisoire, voit son existence basculer à la suite d’un événement surnaturel.
Border de Ali Abbasi	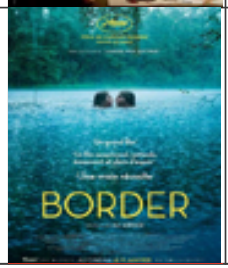	Tina a un physique étrange et, disons-le, avec ses traits bestiaux, un visage réellement disgracieux. Tellement différent qu’on se demande comment son père, qu’elle visite tendrement dans sa maison de retraite, ou ses collègues de travail arrivent à la regarder sans ciller. Cette employée des douanes n’a pas son pareil pour renifler (au sens propre, les narines dilatées comme celles d’une louve) non seulement les substances illicites que tentent de faire passer les voyageurs qui descendent du ferry, mais surtout leurs émotions. Un jour, à son poste de douane, passe un homme qui lui ressemble: Vore , et qui lui dit : « Tu es un troll » Tina aurait-elle, enfin, trouvé son semblable ?

Brendan et le secret de Kells de De Tomm Moore, Nora Twomey		C'est en Irlande au 9ème siècle, dans l'abbaye fortifiée de Kells, que vit Brendan, un jeune moine de douze ans. Sa rencontre avec Frère Aidan, célèbre maître enlumineur et "gardien" d'un Livre d'enluminures fabuleux mais inachevé, va l'entraîner dans de fantastiques aventures. Aidan va initier Brendan à l'art de l'enluminure. Pour finir le livre et défiant ses propres peurs, Brendan sortira de l'abbaye pour la première fois et entrera dans la forêt enchantée où de dangereuses créatures mythiques se cachent et l'attendent. C'est là qu'il va rencontrer Aisling qui l'aidera tout au long de son chemin. Brendan va-t-il réussir sa mission ? Pourra t-il prouver que l'art est la meilleure fortification contre les barbares ?
c'est magnifique De Clovis Cornillac		Pierre, la quarantaine, a toujours vécu loin des désordres du monde, entre ses abeilles et ses hibiscus. Lorsque ses parents disparaissent, c'est tout son univers qui bascule : il découvre qu'il a été adopté et doit apprendre à survivre dans une société moderne qu'il n'a jamais connue. Déterminé à élucider le mystère de ses origines, il croise la route d'Anna qui, touchée par la bienveillance de cet homme pas comme les autres, accepte de l'aider. Mais à mesure qu'il progresse dans son enquête, Pierre se décolore comme par enchantement.
Café de flore De Jean-Marc Vallée		Il n'est pas facile de dire adieu à ceux qu'on aime ; pour y parvenir, il faut parfois toute une vie - ou deux. Entre le Paris des années 1960 et le Montréal d'aujourd'hui se déploie une vaste histoire d'amour à la fois sombre et lumineuse, troublante et malgré tout pleine d'espoir. Café de Flore raconte les destins croisés de Jacqueline une jeune parisienne mère d'un enfant unique, d'Antoine un DJ montréalais ainsi que des femmes qui l'entourent. Ce qui les relie : l'amour, troublant, maladroit, imparfait et inachevé… humain.
chamane de bartabas		Chamane est le second film réalisé par Bartabas. Il raconte la fuite dans la taïga d'un chamane et d'un violoniste retenus dans un goulag en Sibérie, sur le dos de deux chevaux yakoutes Dimitri est un violoniste d'Irkoutsk retenu dans un goulag sibérien. L'un de ses compagnons d'infortune, un chamane, appelle à leur secours deux petits chevaux sauvages qui leur permettent de s'enfuir. En chemin, le chamane meurt des suites d'un coup de feu, mais il révèle à Dimitri que les esprits l'accompagnent et lui donneront la force de poursuivre son périple dans la Sibérie glacée. Finalement, Dimitri parvient à regagner Irkoutsk, mais il refuse de rentrer dans le rang et regagne sa liberté avec son petit cheval.
Chico Xavier De Daniel Filho		Ce film décrit l'histoire du médium Chico Xavier qui vécut jusqu'à l'âge de 92 ans. C'est une vie de médium, que vous découvrirez, entièrement dévouée à son prochain bénévolement. Une vie pleine de tourments, de combats et d'amour. Ses plus de 400 ouvrages psychographiés ont consolé les vivants, prêché la paix et encouragé la bienfaisance. Phénomène surnaturel? Supercherie ? Est-ce que les esprits existent ? Pour ses plus fervents admirateurs, Chico Xavier fut un saint ; pour les incrédules, au moins un personnage intriguant. Sorti sur les écrans au Brésil en 2010, ce film a connu un très grand succès national. Resté en salle pendant 6 semaines, plus fort taux de fréquentation dans son pays pour l'année 2010.

Christina Noble De Stephen Bradley		Lorsqu’elle arrive au Vietnam - un pays qu’elle n’aurait pas su situer sur une carte - Christina ignore ce qu'elle vient y chercher. Guidée par une intuition , cette irlandaise de caractère pressent qu'ici sa vie va changer. Sa rencontre avec deux petites orphelines livrées à elles-mêmes va la renvoyer à son propre passé. Celui d'une gamine des quartiers déshérités de Dublin, qui, elle aussi, a connu la pauvreté, la violence, l'abandon... Pas d'hésitation: la main qu'on ne lui a pas tendue à l'époque, elle va la tendre maintenant à ces fillettes et leur rendre leur enfance. Ce qu'elle ignore encore, c'est qu'il y en aura bientôt des milliers. Pour tous ces enfants, Christina va devenir "Mama Tina"...
Cloud Atlas des Wachowskis et Tom Tykwer		À travers une histoire qui se déroule sur cinq siècles dans plusieurs espaces temps, des êtres se croisent et se retrouvent d’une vie à l’autre, naissant et renaissant successivement… Tandis que leurs décisions ont des conséquences sur leur parcours, dans le passé, le présent et l’avenir lointain, un tueur devient un héros et un seul acte de générosité suffit à entraîner des répercussions pendant plusieurs siècles et à provoquer une révolution. Tout, absolument tout, est lié.
Cocoon de Ron Howard		Un groupe d'aliens déguisés en humains reviennent sur Terre pour reprendre des cocons de leur espèce (de la planète Antarea) qu'ils avaient laissés lors d'un précédent voyage. Une fois qu'ils ont récupéré les cocons, ils les conservent dans la piscine d'une maison qu'ils ont louée dans une petite ville de Floride. Ils sont génés dans leur entreprise par quelques personnes âgées, pensionnaires d'une maison de retraite située non loin de la maison. Ces dernières se sont secrètement baignées dans la piscine et ont découvert les pouvoirs extraordinaires des cocons... qui leurs redonne la jeunesse...
Contact de Robert Zemeckis		Ellie Arroway, passionnée depuis sa plus tendre enfance par l'univers, est devenue une jeune et brillante astronome. Avec une petite équipe de chercheurs elle écoute le ciel et guette un signe d'intelligence extraterrestre. Un jour, ils captent un message.
Conversations avec Dieu par Stephen Simon		Neale Donald Walsch est né le 10 septembre 1943 dans le Milwaukee (Wisconsin), il a une vie normal, femme et enfant, un travail comme animateur radio mais sa vie tourne au cauchemar après un accident de voiture.Il se retrouve sans travail et à la rue, le film ne donne pas d’explication sur la séparation d’avec sa femme. Ensuite il remonte la pente en retrouvant un travail d’animateur radio mais la radio fait faillite et il se retrouve à nouveau sans emploi, c’est dans cette période où il risque de redevenir SDF qu’il se met en colère contre Dieu et que Dieu se met à lui répondre.

cornouaille De Anne Le Ny		Odile est une jeune femme indépendante et rationnelle à l'existence bien réglée. Pourtant, alors qu'elle prend possession de la maison de sa tante dont elle vient d'hériter en Bretagne, la réalité, petit à petit, commence à lui échapper… Est-ce l'endroit qui est hanté ? La mémoire d'Odile qui, en se réveillant, lui joue des tours ? Ou bien Loïc, son prétendu "ami d'enfance retrouvé", qui l'entraîne vers d'étranges chemins ? Dans les brouillards de cette Cornouaille mystérieuse, rien ne se passe comme Odile l'attendait...
Dead Again De Kenneth Branagh		Le détective privé Mike Church enquête sur les personnes disparues. Appelé par les sœurs d'un couvent de Los Angeles, il accepte d'aider Grace, une jeune femme amnésique, à retrouver sa famille. Son enquête le mène jusqu'à Franklyn Madson, un antiquaire-hypnotiseur, grâce auquel il découvre que les cauchemars de Grace se réfèrent à l'assassinat de la pianiste Margaret Strauss par son mari en 1949.
Divergente La trilogie : opus 1 et 2 de Neil Burger ; opus 3 de Robert Schwentke		Divergente (Divergent), ou Divergence au Québec, est un film de science-fiction américain de Neil Burger, sorti en 2014. C'est une adaptation du premier tome de Divergent, une triologie de Veronica Roth, édité en 2011. C'est le premier opus d'une série de films du même nom. Il est suivi en 2015 de Divergente 2 : L'Insurrection, puis, en 2016, de Divergente 3 : Au-delà du mur. Le film décrit une société dystopique dans laquelle les individus sont divisés en 5 catégories (Audacieux, Érudits, Altruistes, Sincères, Fraternels), ceux qui n'entrent dans aucune d'elles, les divergents, doivent êtres éliminés. C'est le cas de Béatrice (Shailene Woodley) qui va se battre pour survivre et tenter de changer cet ordre de choses.
Docteur Strange de Scott Derrickson	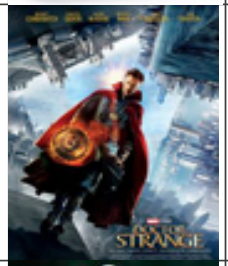	Doctor Strange suit l'histoire du Docteur Stephen Strange, talentueux neurochirurgien qui, après un tragique accident de voiture, doit mettre son égo de côté et apprendre les secrets d'un monde caché de mysticisme et de dimensions alternatives. Basé à New York, dans le quartier de Greenwich Village, Doctor Strange doit jouer les intermédiaires entre le monde réel et ce qui se trouve au-delà, en utlisant un vaste éventail d'aptitudes métaphysiques et d'artefacts pour protéger le Marvel Cinematic Universe.
Dogma de Kevin Smith		Loki et Bartleby, deux anges déchus, cherchent à retourner au Paradis. Mais si les deux renégats parviennent à leur fin, cela signe la fin de la vie sur Terre. La charmante Bethany est chargée par Metatron, la voix de Dieu, d'empêcher les deux lascars de réaliser leur projet en pénétrant dans une église consacrée du New Jersey. Pour la seconder, elle est accompagnée de deux incroyables prophètes, d'un prétendu treizième apôtre et d'une muse céleste.

Dune 1 De Denis Villeneuve	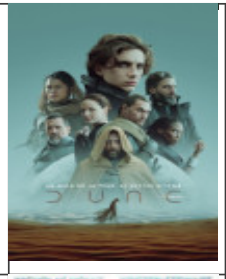	Afin de respecter au mieux l'histoire du roman, le projet a été divisé en deux films. En l'an 10191 du Calendrier Impérial, le duc Leto Atréides reçoit le fief de la très profitable et très dangereuse planète désertique Arrakis « Dune », cette planète est la seule source de la substance la plus précieuse de l'Imperium, « l'Épice », drogue qui prolonge la vie humaine, procure des facultés mentales surhumaines, et rend notamment possible la navigation interstellaire. Il emmène avec lui sa femme, Dame Jessica, son fils Paul et ses soldats les plus loyaux. Mais, après une trahison amère, Paul et Jessica arrivent jusqu'aux Fremen, le peuple autochtone d'Arrakis qui vit dans le désert profond de la planète. Les Fremen sont dans l'attente du Mahdi, le messie qui suscitera le soulèvement et les libérera de l'oppression de l'Imperium.
equals De Drake Doremus		Dans une dystopie émotionnelle, deux personnes tombent amoureuses quand elles retrouvent leurs sentiments à cause d'une maladie mystérieuse, ce qui cause d'importantes tensions dans la société. Silas et Nia sont amoureux et pour échapper à la répression, ils devront cacher leur relation.
et apres De Gilles Bourdos		À huit ans, Nathan est entré dans le tunnel lumineux de la "mort imminente" pour avoir voulu sauver une fillette. Déclaré mort, le petit garçon se réveille inexplicablement. Vingt ans plus tard, Nathan est devenu un brillant avocat new yorkais. Meurtri par les circonstances douloureuses de son divorce, il s'est barricadé dans son travail, loin de son ex-femme Claire et de sa fille. C'est alors qu'un mystérieux médecin, le docteur Kay, fait irruption dans son existence en prétendant pouvoir dire à quel moment certaines personnes vont mourir. Et parce que Kay bouleverse tous les repères de sa vie, Nathan va enfin découvrir pourquoi il est revenu.
Et la vie continue de Paulo Figureiredo		Réalisé à partir du livre du même nom de "Chico Xavier", ce film raconte l'histoire de la jeune et belle Evelina qui rencontre Ernesto dans un centre hospitalier où elle doit subir une intervention chirurgicale, elle ne sait pas encore à quel point leurs chemins sont profondément liés. Immédiatement, ils développent une amitié solide qui se consolidera dans l'autre monde. Là-bas, face aux énormes difficultés qu'ils vont rencontrer, ils vont apprendre à s'aider et iront de surprises en révélations.
Et si c'était vrai De Mark Waters		Alors que David s'installe dans l'appartement qu'il vient de louer, une jeune femme, Elizabeth, apparaît soudainement, affirmant que cet appartement est le sien. David pense d'abord avoir affaire à un malentendu... jusqu'à ce qu'Elizabeth disparaisse aussi mystérieusement qu'elle était apparue. Cette dernière commence à apparaître et à disparaître à volonté. Convaincu qu'elle est un fantôme, David tente d'aider Elizabeth à passer de "l'autre côté". Mais celle-ci est certaine d'être encore en vie

Et si le ciel existait ? de Randall Wallace		L'histoire vraie du pasteur d'une petite ville qui cherche à partager avec le plus grand nombre l'expérience vécue par son fils... Âgé de 4 ans, Colton Burpo est le fils du pasteur Todd Burpo et de son épouse Sonia. Après avoir été transporté en urgence à l'hôpital, Colton vit une expérience de mort imminente. Quelques mois plus tard, il raconte à ses parents comment il a vu le chirurgien l'opérer pendant que sa mère téléphonait et que son père priait seul dans une salle proche. Il détaille ensuite sa rencontre au paradis avec des anges puis avec Jésus ainsi qu'avec des proches, son arrière-grand-père mort trente ans avant sa naissance, et sa sœur morte en fausse couche.
entre deux rives de Alejandro Agresti		Année 2006. Kate est médecin dans un hôpital et elle est passionnée par son métier. Pour se ressourcer, elle part de temps en temps loin de la ville, dans une petite maison qu'elle a louée au bord d'un lac. Après son dernier séjour, elle laisse un message dans la boîte aux lettres pour le futur locataire avec son adresse, au cas où un retour courrier serait nécessaire. 2004. Alex est architecte dans le bâtiment, il décide de rénover une vieille maison au bord d'un lac, construite par son père et laissée à l'abandon depuis. En arrivant, il trouve un message dans la boîte aux lettres. Mais ce message provient de deux ans dans le futur. S'ensuit alors une correspondance entre les deux locataires à travers le temps.
entre ici et le paradis de		Peu avant la mort de sa mère, Amelia apprend qu'elle a été adoptée et née en Irlande. Au lieu de s'occuper de la librairie dont elle a hérité et de planifier son mariage, elle se précipite sur les traces de ses parents biologiques. Lorsqu'elle arrive en Irlande, elle est confrontée au fonctionnement de forces magiques : les fleurs d'un mystérieux inconnu montrent à Amelia le chemin pour résoudre le mystère de ses origines. Le premier indice la mène au détective privé Bobby, qu'elle engage. Amelia n'est au départ pas très enthousiaste. Ni sur les Irlandais, ni sur leurs coutumes – et certainement pas sur Bobby. Cependant, plus Amelia s'ouvre à ses origines, plus elle se retrouve et ainsi Amelia découvre non seulement son passé en Irlande, mais aussi son avenir.
Eternal Sunshine of the Spotless Mind de Michel Gondry		Joel et Clementine ne voient plus que les mauvais côtés de leur tumultueuse histoire d'amour, au point que celle-ci fait effacer de sa mémoire toute trace de cette relation. Effondré, Joel contacte l'inventeur du procédé Lacuna, le Dr. Mierzwiak, pour qu'il extirpe également de sa mémoire tout ce qui le rattachait à Clementine. Deux techniciens, Stan et Patrick, s'installent à son domicile et se mettent à l'oeuvre. Les souvenirs commencent à défiler dans la tête de Joel, des plus récents aux plus anciens, et s'envolent un à un, à jamais. Mais en remontant le fil du temps, Joel redécouvre ce qu'il aimait depuis toujours en Clementine. il engage alors une bataille de la dernière chance contre Lacuna...
every day De Michael Sucsy		Une jeune adolescente timide tombe amoureuse d'A, un être qui se déplace à travers le corps de plusieurs habitants de la région. Michael Sucsy adapte le roman de David Levithan qui raconte l'histoire d'une personne qui se réveille chaque jour dans la peau de quelqu'un de différent. La seule constante est qu'il s'agit toujours d'une personne du même âge et quelqu'un proche de sa zone géographique. il y a l'idée de voir au delà du physique

Existenz de David Cronenberg		Dans un avenir proche, une créatrice de génie, Allegra Geller, a inventé une nouvelle génération de jeu qui se connecte directement au systeme nerveux : eXistenZ. les joueurs de jeux vidéo sont reliés à un monde virtuel grâce à une console appelée pod, amphibien génétiquement modifié qui se connecte au système nerveux du joueur au travers d'un bioport, un trou percé à la base du dos du joueur. Lors de la séance de présentation du jeu,par l'intervention d'un groupe de Réalistes, fanatiques opposés à la « technologisation » de l'être humain ; il ne s'agit plus de vivre une aventure, mais d'y survivre… Une poursuite effrenée s'engage autant dans la réalité que dans l'univers trouble et mysterieux du jeu.
Extrêmement fort et incroyablement près de Stephen Daldry		Oskar Schell, 11 ans, est un jeune New-Yorkais à l'imagination débordante. Un an après la mort de son père dans les attentats du World Trade Centert, il découvre une clé dans les affaires du défunt. Déterminé à maintenir un lien avec l'homme qui lui a appris à surmonter ses plus grandes angoisses, il se met en tête de trouver la serrure qui correspond à la mystérieuse clé. Tandis qu'il sillonne la ville pour résoudre l'énigme, il croise toutes sortes d'individus qui, chacun à leur façon, sont des survivants. Chemin faisant, il découvre aussi des liens insoupçonnés avec son père qui lui manque terriblement et avec sa mère qui semble si loin de lui, mais aussi avec le monde déconcertant et périlleux qui l'entoure...
Fight Club De David Fincher	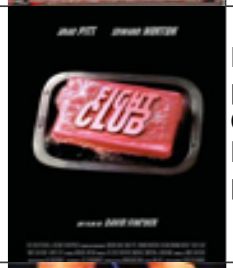	Interdit aux moins de 16 ans Le narrateur, sans identité précise, vit seul, travaille seul, dort seul, mange seul ses plateaux-repas pour une personne comme beaucoup d'autres personnes seules qui connaissent la misère humaine, morale et sexuelle. C'est pourquoi il va devenir membre du Fight club, un lieu clandestin ou il va pouvoir retrouver sa virilité, l'échange et la communication. Ce club est dirigé par Tyler Durden, une sorte d'anarchiste entre gourou et philosophe qui prêche l'amour de son prochain.
Frequence interdite De Gregory Hoblit		John Sullivan, inspecteur de police, est toujours hanté par la mort de son père, survenue lors d'un spectaculaire incendie en 1969. Par une nuit illuminée d'aurore boréale et d'éclairs magnétiques, John met en marche une ancienne radio et croit entendre la voix d'un homme. Bouleversé, il reconnaît son père. Par-delà la mort et le temps, les deux hommes se parlent. Mais tout miracle a un prix et l'enchaînement des évènements va s'en trouver modifié. Face à l'étrange vague de meurtres qui se déclenche, père et fils vont se battre, chacun dans sa dimension.
Frequencies de Darren Paul Fisher		un monde où chaque personne émet une fréquence spécifique qui détermine sa chance, déterminant davantage son succès dans la vie. Une fréquence plus élevée signifie plus de chance et donc moins de sentiments. Dès l’instant où Zak pose son regard sur Marie, il sait qu’il veut pour toujours demeurer auprès d’elle. Son rêve ne pourra malheureusement pas se concrétiser. Étant de basse fréquence et elle de très haute, ils ne peuvent se fréquenter qu’en raison d’une minute par année. Les années passent et Zak tente par diverses expérimentations de transformer sa fréquence. Lorsqu’il y arrive enfin, il remarque que le grand ordre des choses commence dramatiquement à s’effondrer autour de lui

Garabandal de Brian Alexander Jackson	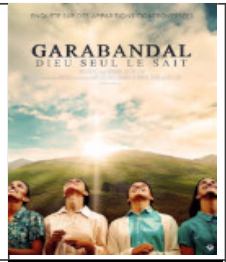	18 juin 1961. Dans un petit village du nord de l'Espagne, San Sebastian de Garabandal, quatre jeunes filles affirment avoir vu l'archange Saint-Michel et la Vierge. Le curé Don Valentìn et le brigadier Don Juan se trouvent rapidement impliqués dans un événement qui les dépasse, cherchant à comprendre où se trouve la vérité, confrontés à une hiérarchie perplexe et à une foule de plus en plus nombreuse qui monte au village en quête de miracles… Et face, l'Église tente de montrer qu'elle cherche la vérité. Son jugement sera sans appel, les apparitions sont fausses. Près de 60 ans plus tard, la supercherie n'est toujours pas évidente. Les événements de Garabandal ont même été lavés de toute interdiction en 1977par la commission d'enquête.
Ghost de Jerry Zucker		Sam Wheat, cadre dans une banque d'affaires new-yorkaise, et Molly Jensen, sculpteur, s'aiment. Mais tout bascule lorsque Sam Wheat est agressé dans la rue et abattu. A sa grande surprise, il devient un fantôme et réussit à communiquer avec une voyante hystérique. Il tente alors d'entrer en contact avec sa femme et découvre qui a voulu le tuer.
Habemus Papam De Nanni Moretti		Après la mort du Pape, le Conclave se réunit afin d'élire son successeur. Plusieurs votes sont nécessaires avant que ne s'élève la fumée blanche. Enfin, un cardinal est élu ! Mais les fidèles massés sur la place Saint-Pierre attendent en vain l'apparition au balcon du nouveau souverain pontife. Ce dernier ne semble pas prêt à supporter le poids d'une telle responsabilité. Angoisse ? Dépression ? Peur de ne pas se sentir à la hauteur ? Le monde entier est bientôt en proie à l'inquiétude tandis qu'au Vatican, on cherche des solutions pour surmonter la crise…
her De Spike Jonze		Los Angeles, dans un futur proche. Theodore Twombly, un homme sensible au caractère complexe, est inconsolable suite à une rupture difficile. Il fait alors l'acquisition d'un programme informatique ultramoderne, capable de s'adapter à la personnalité de chaque utilisateur. En lançant le système, il fait la connaissance de 'Samantha', une voix féminine intelligente, intuitive et étonnamment drôle. Les besoins et les désirs de Samantha grandissent et évoluent, tout comme ceux de Theodore, et peu à peu, ils tombent amoureux…
Hochelaga, Terre des Âmes de François Girard		Stade Percival Molson de Montréal, un match de football est interrompu lorsqu'un affaissement de terrain survient sur la surface de jeu. C'est là que l'universitaire et archéologue mohawk Baptiste Asigny décide d'entreprendre des fouilles. Au fil des objets qu'il retire du sol, des secrets du passé prennent vie. Plusieurs générations de personnes de cultures différentes ont occupé ce lieu et se sont côtoyées, parfois dans la violence. 750 ans d'histoire résident dans cette terre. Ce serait même peut-être l'endroit où Jacques Cartier s'est entretenu avec des Iroquois du petit village Hochelaga, qui allait porter le nom de Montréal. Dans la foulée, des faits méconnus ou oubliés de l'histoire de la region québécoise seront mis en lumière...

Hostiles De Scott Cooper		En 1892, le capitaine de cavalerie Joseph Blocker, ancien héros de guerre devenu gardien de prison, est contraint d'escorter Yellow Hawk, chef de guerre Cheyenne mourant, sur ses anciennes terres tribales. Peu après avoir pris la route, ils rencontrent Rosalee Quaid. Seule rescapée du massacre de sa famille par les Comanches, la jeune femme traumatisée se joint à eux dans leur périple.Façonnés par la souffrance, la violence et la mort, ils ont en eux d'infinies réserves de colère et de méfiance envers autrui. Sur le périlleux chemin qui va les conduire du Nouveau-Mexique jusqu'au Montana, les anciens ennemis vont devoir faire preuve de solidarité pour survivre à l'environnement et aux tribus comanches qu'ils rencontrent.
I origins de Mike Cahill		Ian Gray et son assistante Karen font des recherches sur l'origine de la vision et l'apparition de l'oeil chez les espèces vivantes, tandis que leur ami Kenny constitue une base mondiale des iris, chaque iris étant propre à un individu. En découvrant le gène et sa mutation responsables de la vision, Ian apporte une pierre décisive à la théorie de l'évolution et croit porter un coup tout aussi décisif à la théorie du dessein intelligent et aux croyances en un dieu. Mais voilà qu'en consultant la base de données, il découvre que des personnes vivantes ont le même iris que des personnes décédées à l'époque de leur naissance.
Interstellar de Christopher Nolan		Dans un futur proche, la Terre est de moins en moins accueillante pour l'humanité qui connaît une grave crise alimentaire. Cooper, ancien pilote de la NASA devenu agriculteur, vit dans une ferme avec sa famille. Sa fille Murphy croit que leur maison est hantée par un fantôme cherchant à communiquer avec elle. . Cooper pense que le phénomène de communication est causé par la gravité, et remarque que les données reçues ne sont pas en morse, contrairement à ce que sa fille croit, mais en binaire. Le « fantôme » pourrait être une intelligence inconnue leur adressant un message codé au moyen d'ondes gravitationnelles. Ce message leur indique les coordonnées géographiques d'un lieu où ils décident de se rendre.
Intuitions de sam Raimi	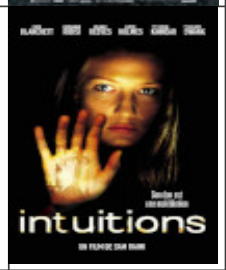	En Géorgie, dans la ville de Brixton, Annie Wilson a le don de lire l'avenir dans les cartes. Du fait de ses prédictions, certains s'imaginent qu'elle est une sorcière. Cette situation dure depuis un an, date à laquelle son mari est mort. L'une des clientes d'Annie est Valerie Barksdale, une femme qui ne se résigne pas à quitter Donnie, son mari violent. Annie lui suggère fortement de rompre avec lui, conseil que n'apprécie guère le mari en question qui se met à les menacer, elle et ses fils. La vie d'Annie bascule et sa confiance en ses visions s'ébranle avec la disparition prolongée de Jessica King, une fille de la haute bourgeoisie à la vie sentimentale mouvementée. La police n'a aucune piste concrète qui lui permettrait de retrouver sa trace. Annie dit avoir "vu" ce qui est arrivé.
jesus l'enquete De Jon Gunn		Lee Strobel, journaliste d'investigation au Chicago Tribune et athée revendiqué, est confronté à la soudaine conversion de son épouse au christianisme. Afin de sauver son couple, il se met à enquêter sur la figure du Christ, avec l'ambition de prouver que celui-ci n'est jamais ressuscité… Le film est inspiré de la vie de Lee Strobel et du livre écrit par ce dernier Jésus : la parole est à la défense (The Case for Christ en VO) sorti en 1998.

Jimmy P de Arnaud Desplechin		Au lendemain de la Seconde Guerre Mondiale, Jimmy Picard, un Indien Blackfoot ayant combattu en France, est admis à l'hôpital militaire de Topeka, au Kansas, un établissement spécialisé dans les maladies du cerveau. Jimmy Picard souffre de nombreux troubles : vertiges, cécité temporaire, perte d'audition... En l'absence de causes physiologiques, le diagnostic qui s'impose est la schizophrénie. La direction de l'hôpital décide toutefois de prendre l'avis d'un ethnologue et psychanalyste français, spécialiste des cultures amérindiennes, Georges Devereux.
Jonathan Livingston le goeland De Hall Barlett		Jonathan le goeland n'a qu'un reve: voler. Voler toujours plus, toujours plus haut, toujours plus vite au grand dam des membres de son clan qui ne comprennent pas ses multiples experiences de plus en plus dangereuses. Jonathan decouvre bientot qu'il peut aussi voler la nuit. Tout heureux, il vient l'annoncer a ses pairs et pour toute recompense, il est banni. Mais ses aventures ne font que commener dans le vaste monde des airs et de la connaissance.
Jules au pays d'Asha de Sophie Farkas Bolla		En 1940, le jeune Jules part s'installer chez son oncle Jovite, dans le nord du Québec, avec toute sa famille. Un jour, le chien de Jules s'aventure dans la forêt avoisinante sans son maître. Ce dernier doit alors faire de même pour tenter de le retrouver. En chemin, il fait la rencontre d'Asha, une mystérieuse jeune fille autochtone qui a perdu ses parents. Ensemble, ils partent à l'aventure pour retrouver la famille d'Asha, et guérir les mains de Jules. Mais le trajet sera long, parsemé d'embûches et révélera bien des secrets. Tout le contexte historique du film est inspiré de faits qui sont réellement arrivés dans la région d'Amos (en Abitibi-Témiscamingue) Toutefois,la majorité des textes sont écrits du point de vue allochtone, rien du point de vue anichinabé. » La réalisatrice est allée à la rencontre des aînés de Pikogan pour connaître leur version.
K-Pax, l'homme qui vient de loin De Iain Softley		Un jour, un homme surgit de nulle part dans la gare centrale de New York. L'air avenant, les yeux dissimulés derrière d'épaisses lunettes noires, cet inconnu prétend être originaire d'une planète lointaine : K-Pax. Sourire aux lèvres, il se laisse embarquer sans résistance par la police, qui le conduit à la clinique psychiatrique de Manhattan. Le docteur Mark Powell est un habitué des dédoublements de personnalité. Mais le patient Prot l'intrigue. Ce dernier s'accroche obstinément à son délire et brosse à qui veut l'entendre un tableau idyllique de K-Pax, ses moeurs pacifiques et son haut niveau culturel. Au fur et à mesure de ses entretiens, le docteur Powell en vient à se demander s'il n'y aurait pas un fond de vérité.
Kung Fu Panda de John Stevenson et Mark Osborne	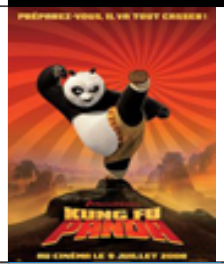	Passionné, costaud et quelque peu maladroit, Po est sans conteste le plus grand fan de kung fu. Serveur dans le restaurant de nouilles de son père, son habileté reste encore à prouver. Elu pour accomplir une ancienne prophétie, Po rejoint le monde du kung fu afin d'apprendre les arts martiaux auprès de ses idoles, les légendaires Cinq Cyclones : Tigresse, Grue, Mante, Vipère et Singe, sous les ordres de leur professeur et entraîneur, Maître Shifu. Mais Taï Lung, le léopard des neiges fourbe et animé d'un désir de vengeance, approche à grands pas, et c'est Po qui sera chargé de défendre la vallée face à cette menace grandissante.

L’aigle et l’enfant de Gerardo Olivares et Otmar Penker		Dans une contrée indéterminée des Alpes, dans les années 1960, Keller et son fils Lukas vivent dans les montagnes, seuls, après que la mère de Lukas (et épouse de Keller) soit décédée dans l'incendie de leur maison. Keller ne parvient pas à vivre en équilibre et en bonne entente avec son fils, qui se tourne de plus en plus vers la nature. Rien ne semble redonner à Lukas le goût de la vie, si ce n'est qu'un jour il découvre un aiglon qui est tombé de son nid d'aigle. Lukas décide de s'occuper de l'oiseau. Il lui donne pour nom Abel. Le garde forestier Danzer pris d'affection pour Lukas, l’aidera à nourrir et à élever l'aiglon. Danzer sait qu'aussi bien l'aigle que l'enfant devront grandir, surmonter les obstacles de la vie, et se réconcilier avec leurs familles.
L AME EN JEU De Roberto Faenza		Printemps 1905, Sabina Spielrein est internée pour hystérie et anorexie par ses parents. Le jeune médecin Carl Gustave Jung décide de prendre en charge la patiente, et d'expérimenter sur elle une nouvelle méthode révélée par un certain Sigmund Freud: la psychanalyse. De cette rencontre naît une histoire bouleversante, faite d'amour et de passion, qui traverse les moments les plus forts, mais aussi les plus terribles du siècle. C'est uassi un partage d'ame et la reconnaissance d'une femme dans l'apport de la spychanalise.
L Etat Sauvage De David Perrault		Etats-Unis, 1861, la guerre de Sécession fait rage. Une famille de colons français décide de fuir le Missouri où ils vivent depuis 20 ans. Edmond, Madeleine et leurs trois filles doivent traverser tout le pays pour prendre le premier bateau qui les ramènera en France. Victor, ancien mercenaire au comportement mystérieux, est chargé de veiller à la sécurité du voyage.... chaque personnage féminin mène sa propre quête entre faiblesse due à son statut/son histoire et la force intérieure qu'elle va devoir déployer...
L'Ame Des Guerriers De Lee Tamahori		Beth et Jake Heke vivent avec leurs cinq enfants dans la banlieue māori pauvre d'Auckland, en Nouvelle-Zélande. Jake vient de perdre son travail. Alcoolique et brutal, il frappe souvent Beth, femme énergique et fière mais toujours amoureuse. Un soir, particulièrement ivre, il bat son épouse si violemment que Beth, le visage terriblement contusionné, ne peut accompagner son fils Boogie, un jeune délinquant, au tribunal. Le jeune garçon se retrouve placé dans un foyer. Beth a l'énergie de retrouver sa place auprès de ses enfants, de rompre avec Jake et la décadence urbaine pour ramener son clan vers les valeurs traditionnelles.
L'Apparition De Xavier Giannoli		Jacques, grand reporter pour un quotidien français reçoit un jour un mystérieux coup de téléphone du Vatican. Dans une petite ville du sud-est de la France une jeune fille de 18 ans a affirmé avoir eu une apparition de la Vierge Marie. La rumeur s’est vite répandue et le phénomène a pris une telle ampleur que des milliers de pèlerins viennent désormais se recueillir sur le lieu des apparitions présumées. Jacques qui n’a rien à voir avec ce monde-là accepte de faire partie d’une commission d’enquête chargée de faire la lumière sur ces événements.

L'Attrape-rêves De Claudia Llosa		À Nunavut, dans le Grand Nord canadien, Nana Kunning consulte un guérisseur pour l'un de ses fils. Cette rencontre va bouleverser le cours de son existence. Vingt ans plus tard, son fils aîné part sur les traces de sa mère, accompagné d'une journaliste française. Nana est devenue guérisseuse aux confins du Cercle polaire...
L'Oracle de De Philipp Stölzl	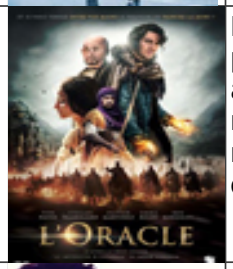	Londres, début du XIème siècle. Le jeune Rob Cole découvre à la disparition de sa mère qu'il possède un don particulier lui permettant de ressentir par le toucher l'imminence de la mort. Seul et sans ressource, c'est auprès d'un barbier ambulant qu'il découvre l'art de guérir. Se jurant de devenir médecin, il décide de se rendre en Perse afin d'étudier auprès du « du plus grand des médecins », Avicenne. Chrétien au coeur du monde musulman, rob Cole se déguise en juif et va apprendre à devenir un vrai médecin avec Avicenne, et devra faire face aux conflits et à la peste.... Adapté du best seller: Le médecin d'Ispahan .
L'homme qui défiait l'infini de Matthew Brown		La vie de Srinivasa Ramanujan, un des plus grands mathématiciens de notre temps. Élevé à Madras en Inde, il intègre la prestigieuse université de Cambridge en Angleterre pendant la Première Guerre mondiale et y développe de nombreuses théories mathématiques sous l'égide de son professeur G.H. Hardy.
La Ballade De Narayama De Shohei Imamura	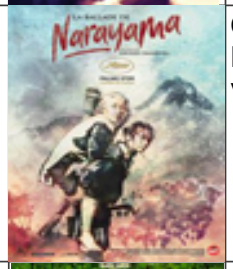	Orin, une vieille femme des montagnes du Shinshu, atteint l'âge fatidique de soixante-dix ans. Comme le veut la coutume, elle doit se rendre sur le sommet de Narayama pour être emportée par la mort. La sagesse de la vieille femme aura d'ici-là l'occasion de se manifester.
La belle verte de coline Serault		Quelque part dans l'univers existe une planète dont les habitants évolués et heureux vivent en parfaite harmonie. De temps en temps quelques-uns d'entre eux partent en excursion sur d'autres planètes. Curieusement, depuis deux cents ans plus personne ne veut aller sur la planète Terre. Or un jour, pour des raisons personnelles, une jeune femme décide de se porter volontaire. Et c'est ainsi que les Terriens la voient atterrir en plein Paris.

La Forme de l'eau De Guillermo del Toro	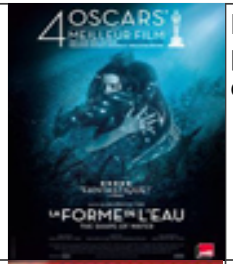	Modeste employée d’un laboratoire gouvernemental ultrasecret, Elisa mène une existence solitaire, d’autant plus isolée qu’elle est muette. Sa vie bascule à jamais lorsqu’elle et sa collègue Zelda découvrent une expérience encore plus secrète que les autres...
La Porte de l'au-delà De Stephen Gyllenhaal		Depuis son enfance, James Van Praagh est doté de pouvoirs paranormaux. Il est régulièrement hanté par des visites de l'au-delà. Adulte, l'apparition mystérieuse de 7 enfants l'oblige à explorer ce don qui l'a toujours terrifié... Un film troublant, inspiré d'une histoire vraie.
La prophétie des andes adaptée du livre de James Redfield		A l'origine, un manuscrit fabuleux rédigé 600 ans avant Jésus Christ et une prophétie : notre société va subir un grand bouleversement. Intrigué, le héros de cette histoire s'envole pour le Pérou à la recherche du mystérieux grimoire, objet de toutes les convoitises, qui va transformer sa vie. Commence alors une aventure magique et enchanteresse, une dangereuse initiation : une quête en neuf étapes qui le mène au sommet des Andes au coeur de la forêt amazonienne sur la voie des révélations de la vie...
La Résurrection du Christ De Kevin Reynolds		En 33 après Jésus-Christ, un centurion romain, Clavius, grand tribun militaire, est chargé par le préfet de Judée, Ponce Pilate, d'enquêter sur la disparition du corps de l'Hébreu Jésus de Nazareth après sa crucifixion. Tandis qu'une prophétie se répand sur la résurrection de ce Messie qui saura guider le peuple vers sa libération, Clavius et son aide de camp Lucius ont pour mission de résoudre ce mystère, de retrouver le coprs surement enlevé par ses disciple et de faire taire les rumeurs pour empêcher une insurrection à Jérusalem...
la route ensemble the way De Emilio Estevez		Tom Avery, médecin américain à l’existence confortable, se rend d’urgence en France où son fils Daniel vient de disparaître lors d’un accident en montagne. Il découvre sur place que ce fils qu’il n’a jamais compris avait entrepris le pèlerinage de Compostelle. Tom décide alors de prendre le « camino ». Sur sa route, il croise Jack l’irlandais, Sarah la canadienne ou encore le hollandais Joost, pèlerins aux caractères bien trempés. D’abord fuyant, Tom s’ouvre pas à pas, à mesure qu’il apprend enfin à « marcher ensemble ».

La Tortue rouge De Michael Dudok de Wit		À travers l’histoire d’un naufragé sur une île déserte tropicale peuplée de tortues, de crabes et d’oiseaux, La Tortue rouge raconte les grandes étapes de la vie d’un être humain.
Ladyhawke de De Richard Donner		Ensorcelés par le cruel et jaloux évêque d'Aquila, les amants Etienne de Navarre et Isabeau d'Anjou se transforment alternativement en loup et en faucon. Avec le secours de Philippe Gaston, jeune voleur qu'ils prennent comme messager, et du vieux moine Imperius, ils se lancent dans une quête pour combattre le diabolique homme d'église et retrouver leur forme originelle.
last christmas de Paul Feig		Kate traîne derrière elle une série de mauvaises décisions et erre dans Londres au son des grelots accrochés à ses bottes de lutin, seul emploi qu’elle ait réussi à décrocher dans une boutique de Noël. C’est pourquoi elle n’en croit pas ses yeux quand elle rencontre Tom qui semble voir en elle bien plus que ce qu’elle laisse paraître. Alors que la ville se pare de ses plus beaux atours pour les fêtes de fin d’année, rien ne semblait les prédisposer à nouer une relation. Mais parfois, il suffit de laisser opérer la magie de Noël, d’ouvrir son cœur et d’y croire…
le bal des folles De Mélanie Laurent		L’histoire d’Eugénie, une jeune fille lumineuse et passionnée, fin du 19è siècle. Eugénie a un don unique : elle entend et voit les morts. Quand sa famille découvre son secret, elle est emmenée dans la clinique neurologique de La Salpêtrière sans possibilité d’échapper à son destin. Cette clinique, dirigée par le professeur Charcot, l’un des pionniers de la neurologie et de la psychiatrie, accueille des femmes diagnostiquées hystériques, folles, épileptiques et tout autre type de maladies physiques et mentales. Le chemin d’Eugénie va alors rencontrer celui de Geneviève, une infirmière de l’unité neurologique dont la vie passe sous ses yeux sans qu’elle ne la vive vraiment. Leur rencontre va changer leurs destins alors qu’elles se préparent à assister «Bal des folles » organisé tous les ans par le Prof Charcot au sein de la clinique.
le chemin du pardon De Stuart Hazeldine		Il s'agit d'une adaptation cinématographique du roman chrétien à succès La Cabane de William Paul Young. Après la tragique disparition de sa fille, Mack Philipps, père de trois enfants, est rongé par la tristesse et la culpabilité, niant l'existence de Dieu. Un jour, il reçoit une mystérieuse invitation le conviant à un week-end sur les lieux du crime, une cabane abandonnée où sa fille a été retrouvée assassinée. Intrigué, il s’y rend et rencontre trois personnages. De reproches en échanges, il va découvrir qui sont vraiment Dieu, Jésus et le Saint-Esprit. Cette rencontre va non seulement lui permettre de guérir sa souffrance, mais également le réconcilier avec lui-même et avec Dieu.

Le guerrier pacifique adapté du livre de Dan Millman		Le succès sourit à Dan Millman, un athlète talentueux, riche et courtisé par la gente féminine. Mais cette année, le challenge est de taille, Dan compte bien remporter la médaille Olympique. Un jour, il rencontre un étranger à une station service qui dit avoir le pouvoir de le rendre plus fort physiquement. Le pompiste Socrate devient un maître spirituel pour Dan, qui apprend comment devenir un « guerrier pacifique ». Socrate fait subir à Dan une série d'épreuves physiques et mentales pour l'amener à réagir et prendre conscience de l'énergie utilisée par ses émotions négatives.
Le Jardin secret De Agnieszka Holland		Une jeune orpheline recueillie par son oncle dans un lugubre manoir du Yorkshire va découvrir en explorant la propriété un jardin laissé à l'abandon. Elle décide d'en faire son domaine et, aidée d'un jeune domestique, elle va redonner vie non seulement au jardin mais également aux habitants de la triste demeure.
Le Labyrinthe de Pan de De Guillermo del Toro		Le film se déroule un peu après la guerre d'Espagne et son personnage principal, la jeune Ofelia, se voit désignée par un faune comme la princesse d'un monde souterrain. Elle doit réussir trois épreuves pour le regagner tandis que sa mère, enceinte, est de plus en plus malade et que son beau-père, le cruel capitaine Vidal, traque la guérilla anti-franquiste de la région. L'histoire est une parabole inspirée par les contes de fées dans laquelle del Toro explore des thèmes qu'il avait déjà évoqués dans L'Échine du Diable. Tourné dans la sierra de Guadarrama en 2005, le film a été présenté pour la première fois au festival de Cannes 2006. Il a remporté de nombreux prix, dont trois Oscars du cinéma et le prix Hugo du meilleur film.
Le maitre d'armes De Ronny Yu		Huo Yuanjia rêve depuis sa plus tendre enfance de se consacrer aux arts martiaux. L'opposition de son père, lutteur réputé, ne fera que renforcer sa détermination : Yuanjia décide d'apprendre les techniques de combat par ses propres moyens et se lance dans un entraînement intensif avec pour partenaire son ami Nong Jinsun... Le film retrace de façon romancé la vie de Huo Yuanjia, authentique fondateur de la fédération des sports jingwu, surnommé Le Tigre à face jaune1. Grand expert en arts martiaux, il était réputé pour « avoir compris la première essence des arts martiaux » et rendu, au début du xxe siècle, sa fierté à une nation chinoise, alors humiliée par diverses puissances étrangères à commencer par le Japon.
Le Mystère des fées : Une histoire vraie de Charles Sturridge		Le film est basé sur l'affaire de fées de Cottingley. En 1917, deux fillettes, Frances Griffiths et Elsie Wright, deux jeunes cousines vivant à Cottingley, près de Bradford, en Angleterre, produisent des photographies les mettant en scène avec des fées. L'affaire connaît un retentissement national lorsque Sir Arthur Conan Doyle, alors attiré par le spiritisme après la perte de son fils durant le conflit, s'y intéresse. Le magicien américain Harry Houdini, alors en tournée en Europe, accompagne Conan Doyle dans ses investigations sur l'authenticité de clichés...

le peuple loup De Tomm Moore, Ross Stewart		En Irlande, au temps des superstitions et de la magie, Robyn, une jeune fille de 11 ans, aide son père à chasser la dernière meute de loups. Mais un jour, lors d'une battue en forêt, Robyn rencontre Mebh, petite fille le jour, louve la nuit. Désormais pour Robyn, ayant rejoint elle aussi le peuple des loups, la menace ne vient plus des loups, mais bien des hommes !
le promeneur d'oiseau De Philippe Muyl		Afin de tenir la promesse faite à sa femme, Zhigen, un vieux paysan chinois, décide de retourner dans son village natal pour y libérer son oiseau, unique compagnon de ses vieilles années. Il fera le voyage de Pékin à Yangshuo avec Renxing, sa petite-fille, jeune citadine gâtée, contrainte de partir avec lui. Ces deux êtres que tout sépare vont se dévoiler l'un à l'autre, partager des souvenirs et des aventures. La petite fille va découvrir de nouvelles valeurs, et particulièrement celles du cœur.
Le prophète de Roger Allers et Tomm Moore	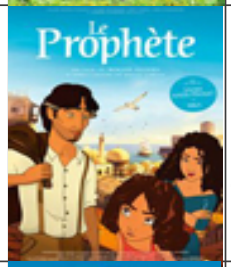	Sur l'île d'Orphalese, Almitra, une petite fille de huit ans, rencontre Mustafa, prisonnier politique assigné à résidence. Contre toute attente, cette rencontre se transforme en amitié. Ce même jour, les autorités apprennent à Mustafa sa libération. Des gardes sont chargés de l'escorter immédiatement au bateau qui le ramènera vers son pays natal. Sur son chemin, Mustafa partage ses poèmes et sa vision de la vie avec les habitants d'Orphalese. Almitra, qui le suit discrètement, se représente ces paroles dans des séquences oniriques visuellement éblouissantes. Mais lorsqu'elle réalise que les intentions des gardes sont beaucoup moins nobles qu'annoncées, elle fait tout son possible pour aider son ami. Arrivera-t-elle à le sauver ?
le renard et lenfant de Luc Jacquet		Un matin d'automne, au détour d'un chemin, une petite fille aperçoit un renard. Fascinée au point d'oublier toute peur, elle ose s'approcher. Pour un instant, les barrières qui séparent l'enfant et l'animal s'effacent. C'est le début de la plus étonnante et de la plus fabuleuse des amitiés. Grâce au renard, la petite fille va découvrir une nature secrète et sauvage. Commence alors une aventure qui changera sa vie, sa vision et la nôtre...
Le secret de Charlie de Burr Steers		Après la mort de son frère, Sam, Charlie n'arrive pas à faire son deuil. Comme il se sent coupable de sa mort, il le voit et fait une promesse, tous les jours au coucher du soleil ils doivent se retrouver à l'endroit où ils regardaient les bateaux. À cause de cette promesse, Charlie ne part pas à l'université et devient gardien d'un cimetière. Mais sa vie monotone devient encore un peu plus compliquée quand Tess, une ancienne camarade de classe, entre dans sa vie...

Les Ames Vagabondes De Andrew Niccol		La Terre est envahie. L’humanité est en danger. Nos corps restent les mêmes, mais nos esprits sont contrôlés. Melanie Stryder vient d’être capturée. Elle refuse cependant de laisser place à l’être qui tente de la posséder. Quelque part, caché dans le désert, se trouve un homme qu’elle ne peut pas oublier. L’amour pourra-t-il la sauver ?
Les Animaux fantastiques De David Yates	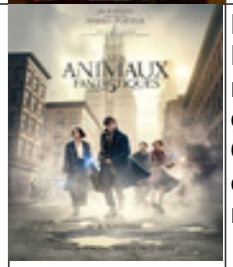	Les aventures de Norbert Dragonneau, l’auteur du livre Les Animaux Fantastiques qu’étudiait Harry Potter. New York, 1926. Le monde des sorciers est en grand danger. Une force mystérieuse sème le chaos dans les rues de la ville : la communauté des sorciers risque désormais d'être à la merci des Fidèles de Salem, groupuscule fanatique des Non-Maj’ ("Moldu") déterminé à les anéantir. Quant au redoutable sorcier Gellert Grindelwald, après avoir fait des ravages en Europe, il a disparu… et demeure introuvable.Ignorant tout de ce conflit qui couve, Norbert Dragonneau débarque à New York au terme d'un périple à travers le monde : il a répertorié un bestiaire extraordinaire de créatures fantastiques dont certaines so
Les autres de Alejandro Amenábar	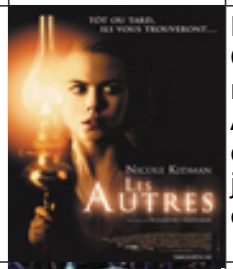	En 1945, dans une immense demeure victorienne isolée sur l'île de Jersey située au large de la Normandie, vit Grace, une jeune femme pieuse, et ses deux enfants, Anne et Nicholas. Les journées sont longues pour cette mère de famille qui passe tout son temps à éduquer ses enfants en leur inculquant ses principes religieux. Atteints d'un mal étrange, Anne et Nicholas ne doivent en aucun cas être exposés à la lumière du jour. Un jour d'épais brouillard, trois personnes frappent à la porte du manoir isolé, en quête d’un travail. Grace, qui a justement besoin d'aide pour l'entretien du parc ainsi que d’une nouvelle nounou pour ses enfants, les engage. Dès lors, des événements étranges surviennent dans la demeure...
Les Fleurs Oubliees de André Forcier	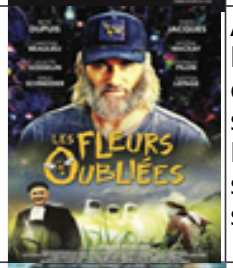	Albert est un apiculteur qui fabrique un vin de miel prisé et qui pollinise les toits de Montréal afin de sauver les abeilles. Il reçoit un jour la visite du Frère Marie-Victorin, auteur de la Flore laurentienne, un botaniste qui décide de quitter le paradis, pour transmettre son savoir et secourir la planète en danger. Il n'est pas le seul à se soucier du sort de l'environnement, que ce soit le punk Jerry, l'avocate Mathilde et la journaliste activiste Lili qui tente de mettre à jour les mauvaises conditions d'une multinationale qui empoisonne la Terre. l’univers surnaturel du cinéaste est ici mis au service de réalités d’actualité: l’urgence climatique, le capitalisme sauvage, la croissance des inégalités sociales.
Les Mères de Chico Xavier de		"Les Mères de Chico Xavier" est basé sur des faits réels et raconte l'histoire de trois mères, qui vivent à différents moments de leur vie et elles voient leur réalité changer soudainement. Quand ils se rencontrent et reçoivent réconfort et espoir de vie à travers le contact avec Chico Xavier.

les ombres du passés De Marcus Cole		Jenny Cole est confrontée à un phénomène étrange. La jeune femme est réveillée toutes les nuits par des rêves s'apparentant aux souvenirs d'une certaine Mary O'Neill. Cette Irlandaise ayant vécu durant les années 50, hante de plus en plus les pensées de Jenny, qui en arrive à se persuader qu'elle ne fait plus qu'un avec cette femme. Sur les conseils de sa mère, elle tente de retrouver la trace des enfants de Mary...
Les passagers De Rodrigo García		A la suite d'un effroyable accident d'avion, une jeune thérapeute, Claire Summers, est chargée d'aider psychologiquement les survivants. Les difficultés qu'éprouve la jeune femme à remplir sa tâche sont encore plus grandes avec Eric, un passager qui refuse son aide et profite de la situation pour chercher à la séduire. Ses autres patients s'efforcent de rassembler leurs souvenirs de la catastrophe, qui ne correspondent pas à la version officielle de la compagnie aérienne. Après avoir évoqué une mystérieuse explosion, les passagers disparaissent un à un. Résolue à percer le mystère, Claire mène son enquête sur ce qui ressemble de plus en plus à une conspiration, tout en essayant de comprendre qui est vraiment Eric...
Limitless de Neil Burger		Eddie Morra rêve d'écrire, mais l'angoisse de la page blanche le paralyse. Sa vie sans éclat bascule lorsqu'un ami lui fait découvrir le NZT, un produit pharmaceutique révolutionnaire qui lui permet d'exploiter son potentiel au maximum. Eddie peut désormais se souvenir de tout ce qu'il a lu, vu ou entendu ; il peut apprendre n'importe quelle langue en une journée, résoudre des équations complexes et subjuguer tous ceux qu'il rencontre – tant qu'il reste sous l'influence de cette substance qui n'a pas encore été testée. Eddie ignore encore que des gens sont désormais prêts à tout pour mettre la main sur son stock de NZT. Alors qu'il découvre le danger, il doit aussi affronter les terribles effets secondaires du produit...
Lovely Bones de Peter Jackson	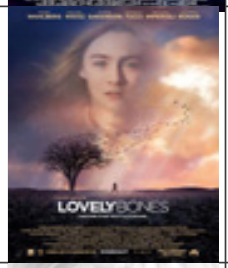	Film américano-britanno-néo-zélandais réalisé, coproduit et coécrit par Peter Jackson. Il est l'adaptation du roman La Nostalgie de l'ange d'Alice Sebold. Susie est une jeune fille comme les autres, jusqu'au jour où elle est assassinée près de chez elle, en rentrant de l'école. Son assassin dissimule le corps dans un endroit où il sera difficile de le retrouver. Susie se retrouve dans une sorte de paradis, d'où elle peut voir ce qui se passe sur Terre : les doutes de son père, le renfermement de sa sœur, l'incompréhension de son frère et la détresse dans laquelle sombre sa mère. Sa mère quitte la maison, son père est prêt à tout pour découvrir son meurtrier, et Susie commente toute l'action avec ses sentiments.
Lucy de luc Bessons	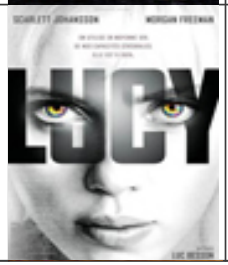	A la suite de circonstances indépendantes de sa volonté, une jeune étudiante voit ses capacités intellectuelles se développer à l'infini. Elle « colonise » son cerveau, et acquiert des pouvoirs illimités.

lumiere de Peter-Arthur Straubinger		Peut-on survivre sans prendre de nourriture ni d'eau pendant des semaines, des années, des décennies ? La plupart des gens, scientifiques répondront spontanément : c'est impossible! Mais comment ils réagiront lorsqu'ils seront confrontés aux preuves, rapports certifiés, interviews et expériences en laboratoire à l'appui, constatant que ce phénomène, aussi désigné par « Respirianisme », existe ? confirmant une tradition millénaire, de rares personnes expliquent qu'ils n'ont pas besoin de se nourrir pour vivre, et ce sans altérer leur métabolisme. Ils vivent uniquement de lumière, ou du « Prana ». Le film est une enquête passionnante et intrigante autour du monde. Il explore la connaissance issue des traditions spirituelles asiatiques, mais dévoile aussi les derniers modèles d'explications tirés de la physique quantique
Mange, prie, aime de Ryan Murphy		Après un divorce difficile, Liz Gilbert décide de prendre une année sabbatique et de changer de vie. Elle entame alors un périple initiatique qui va l'emmener au bout du monde et d'elle-même. Lors d'un voyage aussi exotique que merveilleux, elle retrouve l'appétit de vivre et le plaisir de manger en Italie, le pouvoir de la prière et de l'esprit en Inde, et de façon tout à fait inattendue, elle trouvera la paix intérieure et l'amour à Bali.
Mary Magdalene De Garth Davis		l'histoire de Marie, une jeune femme en quête d'un nouveau chemin de vie et personnage religieux le plus énigmatique et incompri de l'histoire. Ce film n'a rien d'une fresque historique . il n'entretient qu'un rapport très lâche avec les relations évangéliques. Scénario et dialogues portent la marque de deux mille ans de christianisme et ses remises en question. Toutes les erreurs, les invraisemblances, les anachronismes, les fantaisies n'ont aucune espèce d'importance, Marie Madeleine étant la seule parfaitement en phase avec la parole du christ qu'elle assimile et retranscrit bien plus vite et plus efficacement.
Matrix - La trilogie De Lilly Wachowski, Lana Wachowski		Thomas A. Anderson), un jeune informaticien connu dans le monde du hacking sous le pseudonyme de Neo17, est contacté via son ordinateur par ce qu'il pense être un groupe de hackers. Ils lui font découvrir que le monde dans lequel il vit n'est qu'un monde virtuel dans lequel les êtres humains sont gardés inconsciemment sous contrôle. Morpheus, le capitaine du Nebuchadnezzar, contacte Néo et pense que celui-ci est l'Élu qui peut libérer les êtres humains du joug des machines et prendre le contrôle de la matrice (selon ses croyances et ses convictions).
Mes vies de chien de Lasse Hallström	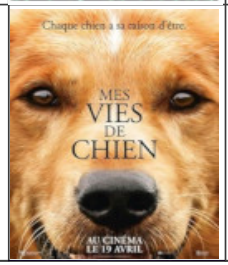	Qui a dit que les animaux n'avaient pas d'âme ? Sûrement pas le petit Ethan, 8 ans, qui en 1962 s'embarque dans une aventure hors du commun en recueillant un chiot nommé Bailey. Au fil des années, Ethan noue des liens très forts avec son chien, présent à chaque étape importante de sa vie. Jusqu'au jour où, dévasté, il doit se résoudre à laisser partir Bailey, âgé et malade. Et si le départ de l'animal n'était en fait qu'un commencement ? Réincarné tour à tour en berger allemand, golden retriever ou labrador, vivant des aventures palpitantes comme chien de sauvetage ou la destinée sereine d'un petit chien de compagnie, Bailey va se découvrir, existence après existence, un but : retrouver son maître Ethan coûte que coûte...

Midnight Special De Jeff Nichols		Fuyant d'abord des fanatiques religieux et des forces de police, Roy, père de famille et son fils Alton, se retrouvent bientôt les proies d'une chasse à l'homme à travers tout le pays, mobilisant même les plus hautes instances du gouvernement fédéral. En fin de compte, le père risque tout pour sauver son fils et lui permettre d'accomplir son destin. Un destin qui pourrait bien changer le monde pour toujours.
milarepa l voie du bonheur De Neten Chokling		Mille ans après sa mort, l'histoire initiatique de Milarépa fait partie du patrimoine spirituel mondial. Originaire d'une famille de riches marchands. Sur son lit de mort, le père confie la richesse familiale à son frère jusqu'à la majorité de Milarépa. L'oncle s'arroge la fortune familiale et exploite Milarépa, sa mère et sa jeune soeur. la mère envoie Milarépa en apprentissage auprès du maître Yongten Trogyal pour l'initiee à la magie noire. La vengeance a rempli sa mère de joie, le sang sur les mains de Milarépa ne lui laisse plus de paix. Il reçoit alors le conseil suivant : "Les ennemis naissent de ton esprit. Pour les vaincre, cesse les actions négatives, cultive les actions positives et maîtrise ton esprit..."
Minority Report de De Steven Spielberg		A Washington, en 2054, la société du futur a éradiqué le meurtre en se dotant du système de prévention / détection / répression le plus sophistiqué du monde. Dissimulés au coeur du Ministère de la Justice, trois extra-lucides captent les signes précurseurs des violences homicides et en adressent les images à leur contrôleur, John Anderton, le chef de "Précrime" devenu justicier après la disparition tragique de son fils. Celui-ci n'a alors plus qu'à lancer son escouade aux trousses du "coupable"… Mais un jour se produit l'impensable : l'ordinateur lui renvoie sa propre image. D'ici 36 heures, Anderton aura assassiné un parfait étranger. Devenu la cible de ses propres troupes, Anderton prend la fuite. Son seul espoir pour déjouer le complot : dénicher sa future victime ; sa seule arme : les visions parcellaires, énigmatiques, de la plus fragile des Pré-Cogs : Agatha
Miss Peregrine et les enfants particuliers De Tim Burton		À la mort de son grand-père, Jacob découvre les indices et l’existence d’un monde mystérieux qui le mène dans un lieu magique : la Maison de Miss Peregrine pour Enfants Particuliers. Mais le mystère et le danger s’amplifient quand il apprend à connaître les résidents, leurs étranges pouvoirs … et leurs puissants ennemis. Finalement, Jacob découvre que seule sa propre "particularité" peut sauver ses nouveaux amis.
Mon Ame Par toi Guerie De François Dupeyron		Mon âme par toi guérie est un film dramatique français sorti en 2013, réalisé par François Dupeyron en adaptant son propre roman Chacun pour soi, Dieu s’en fout publié en 2009. Frédi, la trentaine fatiguée, vit seul avec son père. Sa mère, décédée depuis quelques mois, lui a transmis son don de magnétiseur : guérir les gens avec ses mains. Mais Frédi, dépassé par ce don, préfère s'oublier dans le travail et les aventures d'un soir... Un soir justement qu'il roule à moto, il percute un enfant par accident. L'enfant se retrouve dans le coma. Frédi cherche alors à le réveiller, puis s'engage à guérir les autres de leurs malheurs physiques et sentimentaux. Mais face à l'échec, il se demande s'il ne doit pas d'abord se guérir lui-même...

Needle in a Timestack De John Ridley		Un couple tente de se maintenir dans un monde où le voyage dans le temps est possible et où le passé et le présent s'emmêlent perpétuellement, tiré de la nouvelle de Robert Silverberg « Needle in a Timestack »; Si l'amour a la forme d'un cercle, quelles lignes franchiriez-vous pour être avec votre âme sœur ? Dans cette histoire d'amour Nick et Janine vivent dans le bonheur conjugal, jusqu'à ce que l'ex-mari de Janine déforme le temps pour essayez de les séparer. Alors que les souvenirs et la réalité de Nick disparaissent, il doit décider ce qu'il est prêt à sacrifier pour conserver – ou abandonner – tout ce qu'il aime. L'amour peut-il durer dans un avenir où le temps est fluide et où toute la vie peut n'être qu'une illusion ?
Nosso lar d'après le livre de Chico Xavier		Nosso Lar : 'Notre Demeure' est une super production brésilienne basée sur l'ouvrage le plus connu du médium brésilien Chico Xavier. A travers le personnage d'André Luiz, il décrit avec beaucoup de détails ce qu'est la vie dans l'au-delà. La vie après la mort est le thème principal de cette histoire, sur la transformation d'un homme durant sa surprenante et éclairante expérience dans une dimension spirituelle de l'autre monde d'où nous venons.
Oblivion de Joseph Kosinski		2077 : Jack Harper, en station sur la planète Terre dont toute la population a été évacuée, est en charge de la sécurité et de la réparation des drones. Jack fait partie d'une gigantesque opération d'extraction des dernières ressources nécessaires à la survie des siens. Sa mission touche à sa fin.Vivant et patrouillant à très haute altitude de ce qu'il reste de la Terre, la vie "céleste" de Jack est bouleversée quand il assiste au crash d'un vaisseau spatial et décide de porter secours à la belle inconnue qu'il renferme. Julia déclenche par sa présence une suite d'événements qui pousse Jack à remettre en question tout ce qu'il croyait savoir. Ce qu'il pensait être la réalité vole en éclats.
Oncle Boonmee celui qui se souvient de ses vies anterieures De Apichatpong Weerasethakul		Les apparitions magiques de sa femme défunte et de son fils disparu depuis des années confirment à Oncle Boonmee que sa fin est proche. Dans son domaine apicole, entouré des siens, il se souvient alors de ses vies antérieures. Accompagné de sa famille, il traverse la jungle jusqu'à une grotte au sommet d'une colline, lieu de naissance de sa première vie. De cette première vie, Oncle Boonmee ne se souvient de rien, s'il était animal ou végétal, homme ou femme ; mais il sait à présent qu'il est prêt à aborder la mort avec apaisement.
One Week De Michael McGowan		Ben Tyler est un jeune homme dans la vingtaine, il est sur le point de se marier, il a un emploi qui ne le rend pas vraiment heureux, et on vient de lui annoncer qu'il souffre d'une maladie grave. Mais Ben tient à vivre sa vie à fond : il enfourche une moto et fait le voyage de Toronto jusqu'à Tofino, sur l'île de Vancouver. One Week pose la question : " Que feriez-vous s'il ne vous restait plus qu'une semaine à vivre ? " Ben, lui, a trouvé sa réponse. Et c'est en s'attardant aux petits détails de la vie que l'on atteint l'universel. Le paysage ainsi que la bande-originale du film sont totalement canadien. Joshua Jackson gagna le prix Génie du meilleur acteur en 2010 pour son interprétationr. Liane Balaban fut nominée pour le meilleur second rôle.

Phenomene de Jon Turteltaub		George Malley est le garagiste ordinaire d'une petite ville ordinaire des Etats-Unis aux habitants ordinaires. Mais le soir de son trente-septième anniversaire, cet homme à l'existence paisible est pris d'un appetit insatiable de connaissance et se découvre des pouvoirs et des facultés intellectuelles insoupçonnés. Il se découvre des pouvoirs télékinétiques et des facultés intellectuelles insoupçonnées. Il se lance dans d'ingénieuses expériences scientifiques. Ce qui provoque méfiance et incompréhension autour de lui. Seule Lace, une jeune femme qui s'est récemment installée dans la ville avec ses deux enfants, semble accepter cette métamorphose.
Predestination des frères Spierig		C'est l'adaptation de la nouvelle Vous les zombies (All You Zombies) de Robert A. Heinlein publiée en 1959. Un agent, voyageur du temps essaie de désarmer une bombe qui lui explose au visage. Quelqu'un s'approche et l'aide à utiliser son dispositif pour retourner en 1992. Après un passage à l'hôpital, l'agent se remet de sa reconstruction faciale. En 1970, alors qu'un poseur de bombe sévit, nommé Le Plastiqueur Pétillant (Fizzle Bomber, en version originale) par la presse, John se rend dans un bar où il raconte toute son histoire au barman. À la fin du récit, le barman lui propose de lui livrer l'homme qui a ruiné sa vie. John accepte, et le barman l'emmène alors faire un voyage dans le temps
premier contact De Denis Villeneuve		Lorsque de mystérieux vaisseaux venus du fond de l’espace surgissent un peu partout sur Terre, une équipe d’experts est rassemblée sous la direction de la linguiste Louise Banks afin de tenter de comprendre leurs intentions. Face à l’énigme que constituent leur présence et leurs messages mystérieux, les réactions dans le monde sont extrêmes et l’humanité se retrouve bientôt au bord d’une guerre absolue. Louise Banks et son équipe n’ont que très peu de temps pour trouver des réponses. Pour les obtenir, la jeune femme va prendre un risque qui pourrait non seulement lui coûter la vie, mais détruire le genre humain…
Project Almanac de de Dean Israelite		David Raskin, un jeune homme de 17 ans a réussi à créer un drone qui est piloté grâce à des capteurs situés sur ses doigts, avec l'aide de ses deux meilleurs amis Quinn Goldberg et Adam Le et de sa sœur Christina. Grâce à cette invention, il obtient une bourse de 5 000 dollars de la part du MIT (Massachusetts Institute of Technology). Malheureusement, il lui manque 40 000 dollars pour finir de payer son inscription. Un jour, le groupe d'adolescents trouve le moyen de créer une machine à voyager dans le temps. Enthousiastes à l'idée d'expérimenter leur invention, ils en oublient que leur comportement dans le passé peut avoir des conséquences désastreuses sur le présent et l'avenir.
Quelque part dans le temps De Jeannot Szwarc		Le dramaturge Richard Collier présente sa première pièce, lorsqu'une vieille dame l'aborde et lui demande de revenir vers elle, comme s'ils se connaissaient depuis longtemps. Intrigué, le créateur mène l'enquête et s'enfonce petit à petit dans un passé inconnu et lourd de sens. Jeannot Szwarc joue avec les époques, perce son image de fenêtres ouvertes sur un ailleurs que nous emprunterons au fur et à mesure de la romance

Red Lights De Rodrigo Cortés		Le Dr Margaret Matheson est une psychologue spécialisée dans l'étude des phénomènes paranormaux. Lorsque le légendaire médium Simon Silver refait surface après 30 ans d'absence, elle met en garde son assistant Tom Buckley. Mais celui-ci est déterminé à découvrir la vérité sur ce mystérieux et charismatique individu. Il commence à enquêter sur ce dernier, dont le pouvoir s'accroît au fur et à mesure de l'apparition de phénomènes inexpliqués...
Rencontre avec Joe Black de Martin Brest	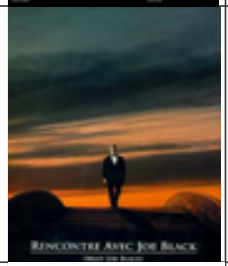	Une nuit le magnat William Parrish ressent une violente douleur tandis qu'une voix surgissant des tenebres lui annonce sa mort prochaine. A ce moment-la, un jeune inconnu se presente a son domicile pour l'accompagner a son dernier voyage. Ce messager de l'au-dela impose a Parrish de l'heberger chez lui afin de lui donner l'occasion de partager un temps les experiences, les joies, les emotions et les drames des vivants, qui semblent lui etre etrangers. En l'espace de trois jours, Joe Black revelera toute la famille Parrish a elle-meme.
Rendez-vous au paradis De Albert Brooks	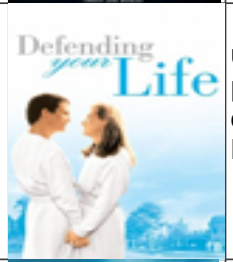	Pour son anniversaire, daniel miller s'offre une voiture magnifique. En essayant la voiture, Daniel meurt dans un accident de voiture et se retrouve à Judgment City, la cité du Jugement Dernier, ville d'attente pour le préparer à la vie éternelle. En quatre jours, il doit à l'aide d'un avocat commis d'office, démontrer à un juge qu'il a été courageux et généreux lors de sa vie afin de pouvoir monter là-haut sinon il tryoutnr sur terre. Là, Daniel rencontre une femme, qui s'est noyé dans une piscine, et tombe en amour avec elle.
Restless De Gus Van Sant		En phase terminale d'un cancer, la jeune et jolie Annabel Cotton est animée d'un amour profond de la vie et de la nature. Enoch Brae a cessé d'avoir envie de faire partie du monde depuis que ses parents sont tragiquement morts dans un accident. Lorsque ces deux êtres à part se rencontrent, ils se découvrent d'étonnants points communs. Pour Enoch, dont le meilleur ami se trouve être le fantôme d'un pilote de guerre kamikaze, et Annabel, qui voue une fascination à la vie de toute créature, c'est le début d'une relation exceptionnelle. En apprenant la mort imminente d'Annabel, Enoch propose de l'aider à vivre ses derniers jours avec intensité, au point de défier le destin, les traditions et la mort elle-même.
revolver De Guy Ritchie		A force de traîner avec des voyous, Jake Green, joueur invétéré et arnaqueur professionnel, finit par écoper de sept ans de prison à la place du dangereux caïd Dorothy Macha. A sa sortie, Jake devient imbattable au jeu, grâce à une formule apprise auprès de deux mystérieux co-détenus. Il est prêt à prendre sa revanche... Un duel, donc. Deux hommes, Jake et Macha, face-à-face, avec un enjeu : « Qu'y a-t-il à gagner pour moi ? ». Deux rois qui s'affrontent afin de gagner au final par échec et mat : « La plus grande arnaque que l'ego ait jamais mise au point a été de vous faire croire qu'il était vous ».

Shana The Wolfs de Nino Jacusso		Agée de 13 ans, Shana vit avec son père dans un village isolé de la tribu indienne des Scw'exmx, au Canada. Depuis la disparition de sa mère, Shana a quitté l'école et noie son chagrin en rédigeant tous les jours des lettres qu'elle destine à la Mort. Mais avec l'arrivée d'un nouvel enseignant au village, Shana a l'occasion de prendre part à une audition de violon de l'école de musique, et ainsi de retrouver un sens à sa vie...
si je reste De R.J. Cutler		En un seul moment, tout peut changer. Mia, 17 ans, n'a aucun souvenir de l'accident : elle arrive uniquement à se rappeler avoir roulé le long de la route enneigée de l'Oregon avec sa famille. Puis, en un clin d'oeil, elle se retrouve observant son propre corps dévasté ... L'adolescente sera tiraillée entre l'envie de rejoindre ses parents dans l'au-delà et celle de se réveiller et de retrouver son petit ami et ses proches...
Si seulement De Gil Junger		Et si le destin lui offrait une seconde chance ?... Jusqu'à présent, Ian avait toujours fait passer sa réussite professionnelle avant tout. Mais le jour où sa fiancée Samantha meurt dans un violent accident, il est totalement effondré et regrette de ne pas avoir su lui prouver d'avantage son amour. Le lendemain matin, Ian se réveille... dans les bras de Samantha. Il réalise alors qu'il revit la dernière journée de sa fiancée et qu'il a peut-être une chance de changer le cours du destin... On y découvre l'importance de l'instant et l'amour que l'on peut apporter aux autres.
Thanatos, l'ultime passage de Pierre Barnérias		Ils se sont réveillés à la morgue ou de leur coma et ont été déclarés morts par la médecine. Revenus de l'autre rive, ils témoignent de cette expérience « indéfinissable » tant elle a changé leur vie, quelle que soit leur nationalité, leur religion ou philosophie. Première enquête cinématographique sur l'au delà, pendant 2 ans, un journaliste est parti à la rencontre de celles et de ceux qui disent avoir vécu l'expérience de l'au-delà. Chaque année, dans le monde, des millions de personnes vivent des expériences de mort imminente à la suite d'un accident grave ou d'un arrêt cardiaque. Toutes ces personnes ont été déclarées mortes par la science mais sont revenues à la vie.
The Fountain de Darren Aronofsky		Le film raconte le combat à travers les âges d'un homme pour sauver la femme qu'il aime. Espagne, XVIe S. Le conquistador Tomas part en quête de la légendaire Fontaine de jouvence, censée offrir l'immortalité. Aujourd'hui. Un scientifique nommé Tommy Creo cherche désespérément le traitement capable de guérir le cancer qui ronge son épouse, Izzi.Au XXVIe siècle, Tom, un astronaute, voyage à travers l'espace et prend peu à peu conscience des mystères qui le hantent depuis un millénaire.Les trois histoires convergent vers une seule et même vérité, quand les Thomas des trois époques - le guerrier, le scientifique et l'explorateur - parviennent enfin à trouver la paix face à la vie, l'amour, la mort et la renaissance.

The Man from Earth De Richard Schenkman		Un scientifique à l'aube de la retraite dévoile sa véritable identité : il est un immortel âgé de plus de 14 000 ans. Une révélation qui va remettre en cause toutes les croyances de son assistance...
The Sorcerer And The White Snake De Siu-Tung Ching		Ce film fantastique est inspiré d'une vieille légende chinoise et relate l'histoire d'un herboriste qui tombe amoureux d'un serpent vieux de cent ans déguisé sous les traits d'une femme. C'est alors qu'un sorcier découvre la supercherie et se bat pour sauver l'âme du vieil homme.
Time out de Andrew Niccol		Bienvenue dans un monde où le temps a remplacé l'argent. Génétiquement modifiés, les hommes ne vieillissent plus après 25 ans. Mais à partir de cet âge, il faut "gagner" du temps pour rester en vie. Alors que les riches, jeunes et beaux pour l'éternité, accumulent le temps par dizaines d'années, les autres mendient, volent et empruntent les quelques heures qui leur permettront d'échapper à la mort. Un homme, accusé à tort de meurtre, prend la fuite avec une otage qui deviendra son alliée. Plus que jamais, chaque minute compte.
Transcendance de Wally Pfister		Dans un futur proche, un groupe de scientifiques tente de concevoir le premier ordinateur doté d'une conscience et capable de réfléchir de manière autonome. Ils doivent faire face aux attaques de terroristes anti-technologies qui voient dans ce projet une menace pour l'espèce humaine. Lorsque le scientifique à la tête du projet est assassiné, sa femme se sert de l'avancée de ses travaux pour « transcender » l'esprit de son mari dans le premier super ordinateur de l'histoire. Pouvant désormais contrôler tous les réseaux liés à internet, il devient ainsi quasi omnipotent. Mais comment l'arrêter s'il perdait ce qui lui reste d'humanité ?
trois mille ans à t'attendre De George Miller	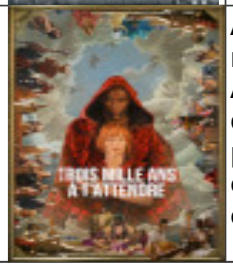	Alithea Binnie est une narratologue britannique qui souffre occasionnellement d'hallucinations étranges représentant des esprits démoniaques. Pendant un voyage à Istanbul, en Turquie, pour une conférence, Alithea achète un flacon ancien duquel elle libère accidentellement un djinn qui en était prisonnier. Le djinn offre à Alithea la possibilité de réaliser trois de ses vœux les plus chers, mais Alithea, spécialiste des contes philosophiques, soutient l'idée selon laquelle faire des souhaits est une erreur et accuse le djinn d'être un escroc. En réponse à cette accusation, le djinn narre à Alithea trois histoires de son passé qui racontent comment il s'est retrouvé prisonnier du flacon.

Un amour d’hiver De Akiva Goldsman		On est en 1916. Un voleur rencontre une jeune femme tuberculeuse lorsqu’il pénètre dans sa maison pour la voler…S'en suit un coup de foudre partagé mais limité dans le temps puisque cette jeune fille n'a plus que 6 mois à vivre. Un cheval ailé, ange gardien du voleur se manifestera à plusieurs reprises, pour tenter de tuer la jeune femme. Elle meurt malgré tout de sa maladie dans les bras du jeune homme. Plus tard en 2014, on y retrouve le jeune homme amnésique à la recherche de ses souvenirs qui le poursuivent sans cesse et au sens de sa vie…
Un jour sans fin de Harold Ramis		Phil Connors, journaliste à la télévision et responsable de la météo part faire son reportage annuel dans la bourgade de Punxsutawney où l'on fête le "Groundhog Day" : "Jour de la marmotte". Dans l'impossibilité de rentrer chez lui ensuite à Pittsburgh pour cause d'intempéries il se voit forcé de passer une nuit de plus dans cette ville perdue. Réveillé très tôt le lendemain il constate que tout se produit exactement comme la veille et réalise qu'il est condamné à revivre indéfiniment la même journée, celle du 2 février...
un monde meilleur de Mimi Leder		Une nouvelle année scolaire commence pour Trevor McKinney, un garçon de douze ans, une année qui ne ressemblera à aucune autre et changera peut-être la vie de milliers d'hommes. Le jour de la rentrée, Trevor reçoit de la part de son professeur Eugene Simonet un sujet de devoir pour le moins inhabituel : trouver une solution pour rendre le monde meilleur et la mettre en pratique. Plus mûr, plus sensible que ses camarades, Trevor prend très au sérieux ce devoir.
Un monde plus grand de Fabienne Berthaud		Partie en Mongolie chez des éleveurs de rennes pour enregistrer des chants traditionnels, Corine pensait pouvoir surmonter la mort de Paul, son grand amour. Mais sa rencontre avec la chamane Oyun bouleverse son voyage, elle lui annonce qu’elle a reçu un don rare et doit être formée aux traditions chamaniques. De retour en France, elle ne peut refuser ce qui s’impose désormais à elle : elle doit repartir pour commencer son initiation… et découvrir un monde plus grand.
Un Vrai Bonhomme De Benjamin Parent		Tom, un adolescent timide et sensible, s’apprête à faire sa rentrée dans un nouveau lycée. Pour l’aider à s’intégrer, il peut compter sur les conseils de Léo, son grand frère et véritable mentor. Léo va s’employer à faire de Tom un mec, un vrai, mais son omniprésence va rapidement se transformer en une influence toxique. Tom va devoir batailler pour s’affranchir de l’emprise de Léo et trouver son propre chemin. Film qui montre l’intervention d’un Esprit après la mort

Une merveilleuse histoire du temps de James Marsh		1963, en Angleterre, Stephen, brillant étudiant en Cosmologie entend bien donner une réponse au mystère de la création de l'univers. De nouveaux horizons s'ouvrent quand il tombe amoureux d'une étudiante Jane Wilde. Mais le jeune homme se heurte à un diagnostic implacable : la maladie de Charcot va s'attaquer à ses membres, sa motricité, et son élocution, et finira par le tuer en l'espace de deux ans. Jane l'encourage à terminer son doctorat, et alors qu'ils commencent une vie de famille, Stephen va s'attaquer aux recherches sur ce qu'il a de plus précieux : le temps. Alors que son corps se dégrade, ensemble, ils vont révolutionner le monde de la médecine et de la science, pour aller au-delà du 21 eme siecle
vaiana De John Musker, Ron Clements	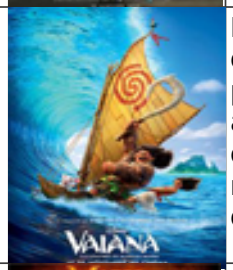	Il y a 3 000 ans, les plus grands marins du monde voyagèrent dans le vaste océan Pacifique, à la découverte des innombrables îles de l'Océanie. Mais pendant le millénaire qui suivit, ils cessèrent de voyager. Et personne ne sait pourquoi...Vaiana, raconte l'aventure d'une jeune fille téméraire qui se lance dans un voyage audacieux pour accomplir la quête inachevée de ses ancêtres et sauver son peuple. Au cours de sa traversée du vaste océan, Vaiana va rencontrer Maui, un demi-dieu. Ensemble, ils vont accomplir un voyage épique riche d'action, de rencontres et d'épreuves... En accomplissant la quête inaboutie de ses ancêtres, Vaiana va découvrir la seule chose qu'elle a toujours cherchée : elle-même.
vous souvenez vous de Mary Higgins Clark		Sans mobile apparent, un homme tente de tuer une brillante étudiante. Il semble convaincu que dans une vie antérieure, cette femme était responsable de sa mort. Il est considéré par la justice comme un malade mental : il prétend avoir vécu plusieurs autres vies dans le passé. Quant à l'inspecteur en charge de l'enquête, il est persuadé qu'il s'agit d'un tueur en série.
Y'est où le paradis? de Denis Langlois		Samuel et Émilie souffrent d'une déficiente intellectuelle. À la mort de leur mère, frère et soeur décident de s'enfuir de chez eux, en plein coeur de la saison froide, afin de rejoindre un lieu mythique appelé Matchi Manitou où la jeune Émilie est persuadée que sa mère s'en est allée. Ils s'enfoncent alors dans la forêt boréale, affrontant les dangers de l'hiver et de la nature sauvage. Nos personnages principaux sont aidés dans leur quête par deux jeunes hommes qui les emmènent en voiture et qui partagent avec eux leur conception de la vie après la mort. Dans le langage algonquin, le mot aurore boréale signifie la danse des âmes ou des morts. un conte commun à plusieurs Premières Nations, celui d'une visite au pays des morts
YENTL De Barbra Streisand		Au début du 20e siècle, une Polonaise répondant au nom de Yentl enfreint la Torah en se déguisant en homme pour étudier les textes sacrés. Une comédie musicale sur une jeune femme juive au début du vingtième siècle en Pologne qui se travestit pour pouvoir étudier le Talmud dans une université (Yeshiva) produit, écrit, réalisé et joué par Barbra Streisand . C'est un film sur l'émancipation et la liberté, sur l'apprentissage, sur le désir, sur la confusion des genres et des sentiments : un immense film sur une femme qui choisit de prendre son destin en main dans une société très traditionnelle et patriarcale.

Yes Man de Peyton Reed		Carl Allen est au point mort. No future... jusqu'au jour où il s'inscrit à un programme de développement personnel basé sur une idée toute simple : dire oui à tout ! Carl découvre avec éblouissement le pouvoir magique du "Yes", et voit sa vie professionnelle et amoureuse bouleversée du jour au lendemain : une promotion inattendue, une nouvelle petite amie... Mais il découvrira bientôt que le mieux peut être l'ennemi du bien, et que toutes les occasions ne sont pas bonnes à prendre…
Your Name De Makoto Shinkai	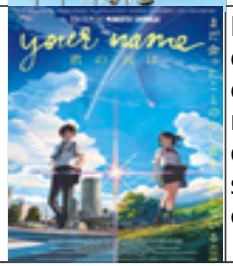	Mitsuha, adolescente coincée dans une famille traditionnelle, rêve de quitter ses montagnes natales pour découvrir la vie trépidante de Tokyo. Elle est loin d’imaginer pouvoir vivre l’aventure urbaine dans la peau de… Taki, un jeune lycéen vivant à Tokyo, occupé entre son petit boulot et ses nombreux amis. À travers ses rêves, Mitsuha se voit littéralement propulsée dans la vie du jeune garçon... Tout bascule lorsqu’elle réalise que Taki rêve également d’une vie dans les montagnes… dans la peau d’une jeune fille ! Une étrange relation s’installe entre leurs deux corps qu’ils accaparent mutuellement. Quel mystère se cache derrière ces rêves étranges qui unissent deux destinées qui ne se sont jamais rencontrées ?